

trazawin **5**XE

Gestión empresarial para **Mayoristas** de **Pescado**

¿A qué retos se enfrenta el sector comercializador de pescado fresco?

01

Trazabilidad

Es fundamental para garantizar la seguridad alimentaria. Las empresas deben ser capaces de rastrear el producto desde la compra hasta la venta del producto final.

02

Gestionar todo el proceso

Coordinar toda la cadena de suministro: Compra en primera venta manipulación, transformación, y elaboración y distribución del producto.

03

Normativa

Mantener la calidad y seguridad alimentaria es esencial para ganarse la confianza de los clientes y cumplir con las normativas y regulaciones.

04

Controlar costes y financiación

Un sector donde los márgenes pueden ser ajustados y la competencia es alta, el control de costos y una gestión financiera sólida son esenciales para el éxito a largo plazo.

La solución: TrazaWin5 XE

El programa más completo para la gestión de una empresa comercializadora de Pescado Fresco, con el que **podrás cumplir con la normativa Alimentaria, de trazabilidad y de etiquetado.**

Podrás llevar una **gestión 360°** controlando todos los procesos, desde compra, manipulación, transformación y elaboración, de productos frescos extraídos del mar...y mucho más.



Una solución completa para el mayorista de pescado.

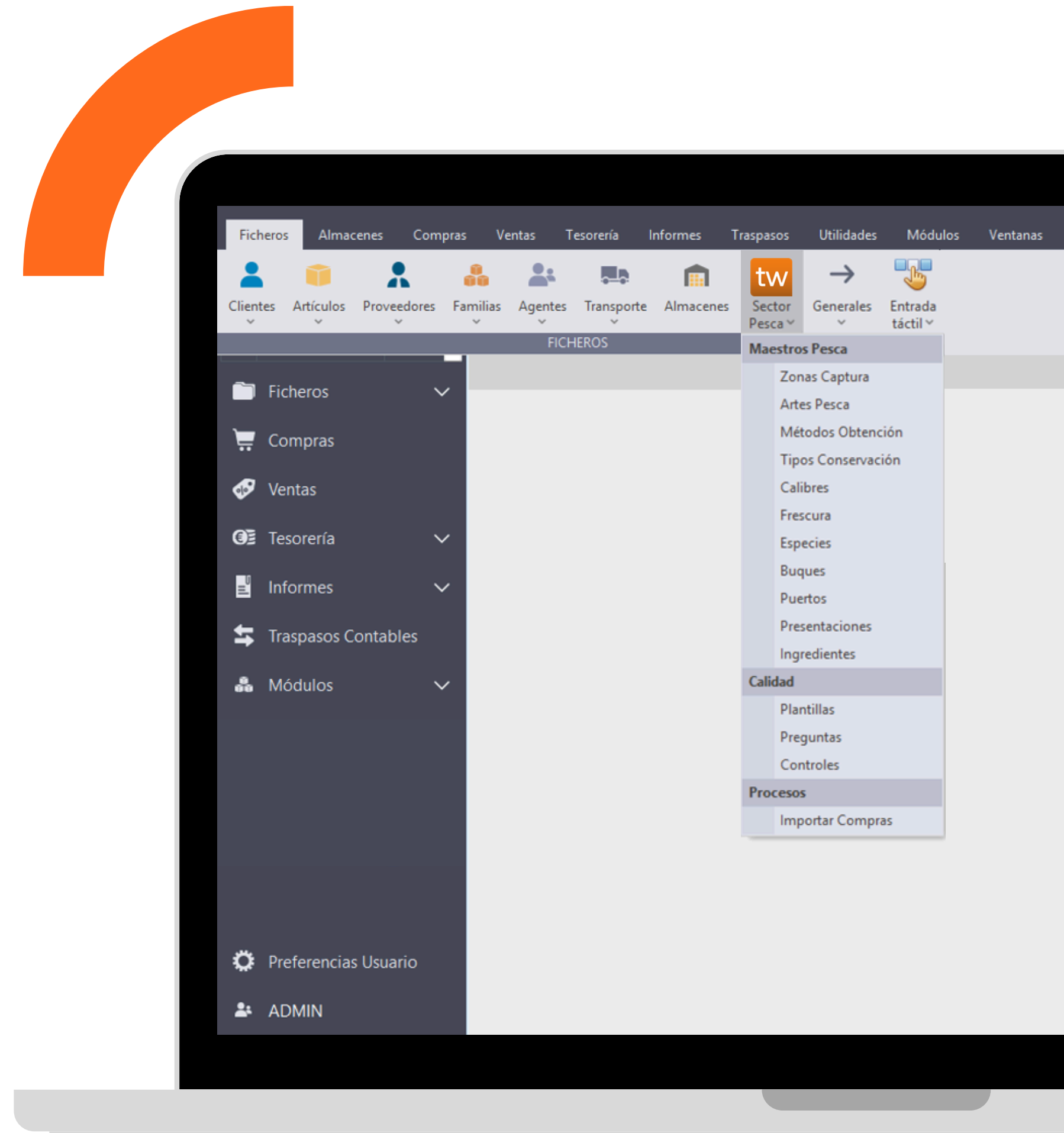

Gestión 360°

Funcionalidades específicas para cada parte del proceso de un mayorista de pescado.

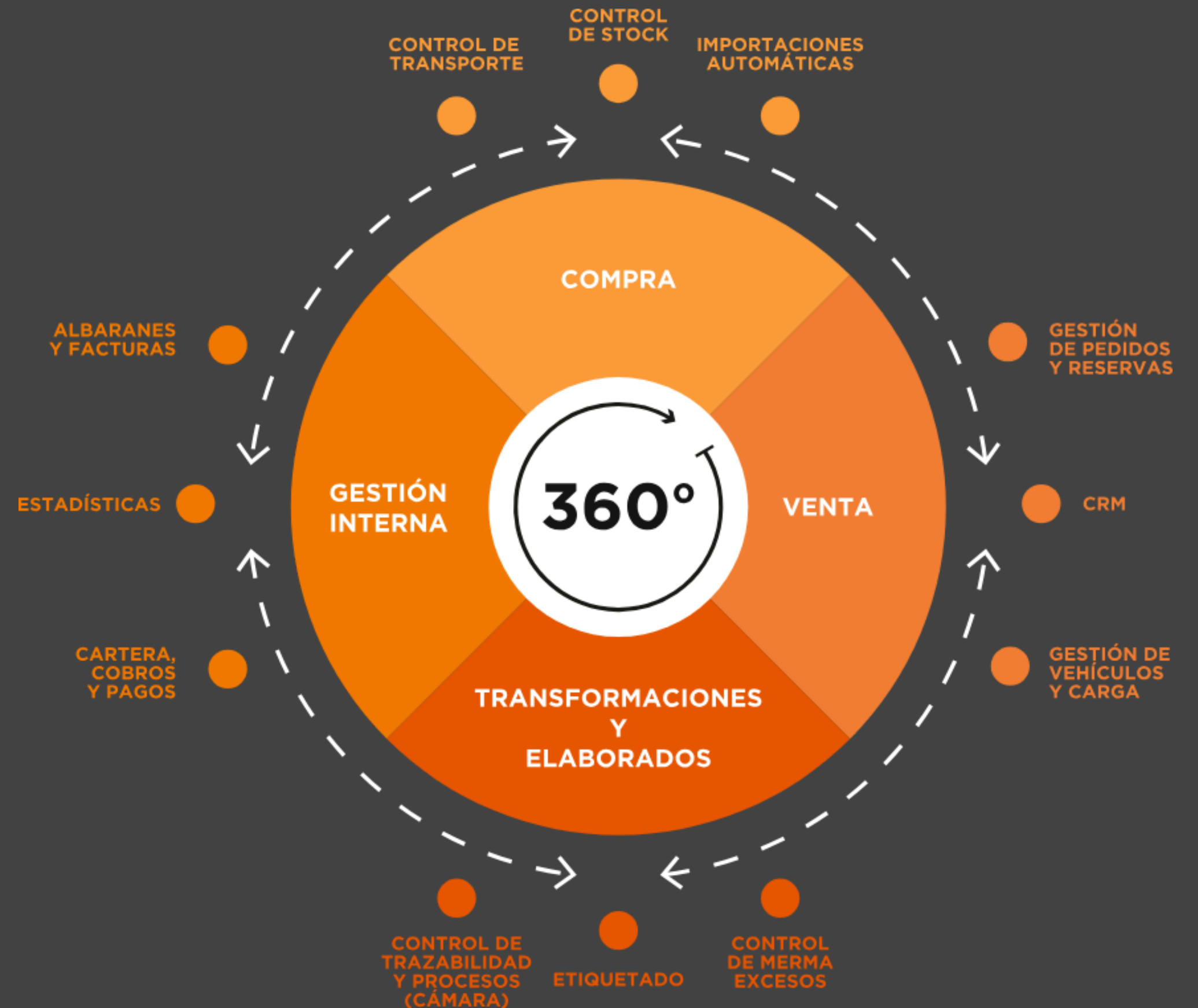

Trazabilidad 360°

- Ciclo completo de trazabilidad: Trazabilidad de Origen, Procesos y Destino: Lotes, Partidas, Stocks, Fechas, Caducidades, Producción, Origen, Zona de captura, Fecha captura...
- Lectura y etiquetado de artículos con EAN128 norma GSI.
- Generación de lote interno.
- Informes rápidos y precisos para las Autoridades Sanitarias.



¿Qué es la asignación automática de Lote?

Es una funcionalidad de la aplicación para la asignación automática de Lotes, atendiendo a su fecha de caducidad, unidades disponibles.

Permite a los operarios a ser más rápidos, tener los stocks siempre optimizados por la fecha de caducidad y evitar pérdida por caducidad de productos.

Gestión de Compras

- **Importación automática** de las compras desde lonja, Merca, proveedor, importador, ...
- Gestión de Pedidos, Reservas, Albaranes y Facturas.
- **Control de Costes** de adquisición y/o transporte de Producto y Lote.
- Liquidación de Compras y Pagos.

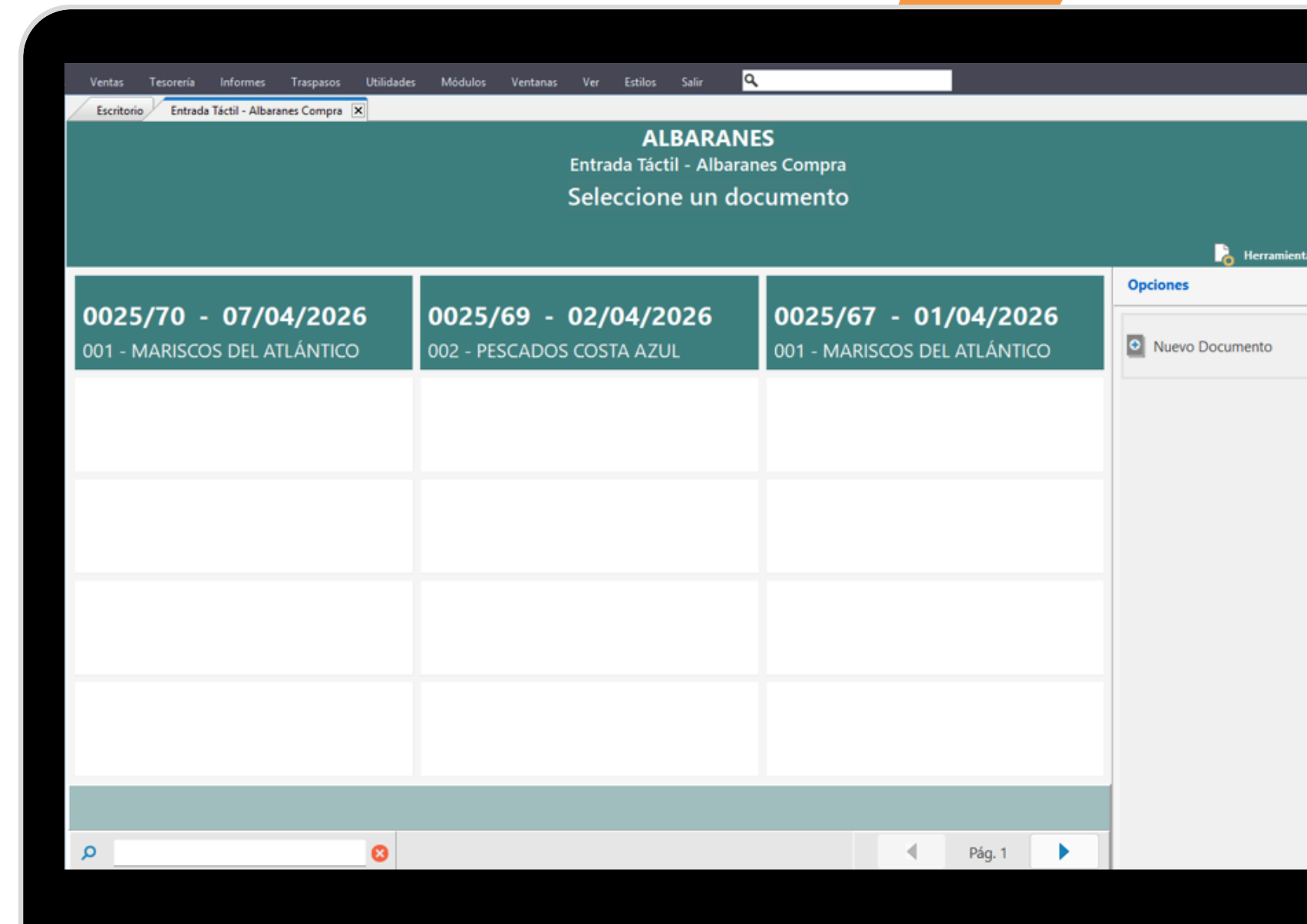
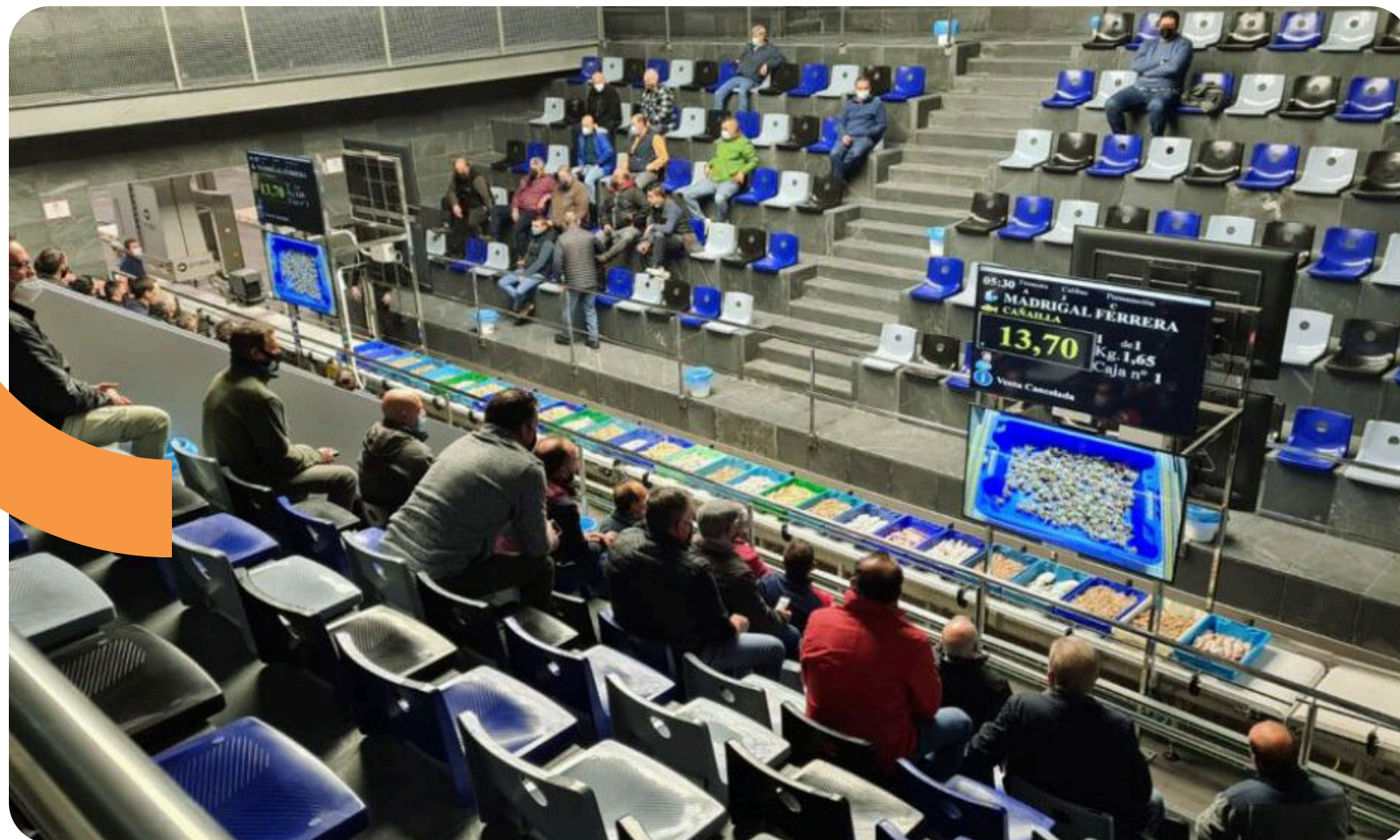

Control de Almacén

- Almacenes compartidos entre varias empresas.
- Inventarios por familias, proveedores, marcas, gamas de productos.
- Informes de movimientos de compra - venta.
- Stock Reservado, Real, Disponible, Pendiente de Servir o Recibir.
- Inventarios de valoraciones de stock a fecha / Inventarios retroactivos.
- Existencias por Lotes y Fechas de Caducidad.



T	Fecha	Serie	Número	Descripción	Cajas	Cantidad	Precio	Cód Art.	Artículo
C	11/05/2026 00:00	0025	79	ALBARAN COMPRA 0025/79	1,00	1,00	0,00	0001	BRECA (Pagellus erythrinus) PAC
C	11/05/2026 00:00	0025	79	ALBARAN COMPRA 0025/79	1,00	1,00	0,00	0001	BRECA (Pagellus erythrinus) PAC
C	11/05/2026 00:00	0025	79	ALBARAN COMPRA 0025/79	10,00	10,00	0,00	0001	BRECA (Pagellus erythrinus) PAC
V	18/05/2026 00:00	0025	50	ALBARAN VENTA 0025/50 BRECA	10,00	10,00	0,00	0001	BRECA (Pagellus erythrinus) PAC
C	18/05/2026 00:00	0025	80	ALBARAN COMPRA 0025/80	1,00	1,00	0,00	0001	BRECA (Pagellus erythrinus) PAC
C	18/05/2026 00:00	0025	80	ALBARAN COMPRA 0025/80	1,00	1,00	0,00	0002	ARAÑA (Trachinus araneus) TZA

Gestión de Producción y Manipulación

- Órdenes de Producción / Transformación / Preparación.
- Asignación de Lotes a productos terminados.
- Detalle de la Materia Prima utilizada y su trazabilidad.
- Control de las **mermas**.
- **Rentabilidad** de Lotes.
- **Etiquetado** (EAN13, EAN14, EAN128) > Imputación de costes (costo previstos y reales).
- Impresión de listados e informes de Producción.
- Informe de necesidades de compra.
- Gestión y control de **calidad**.

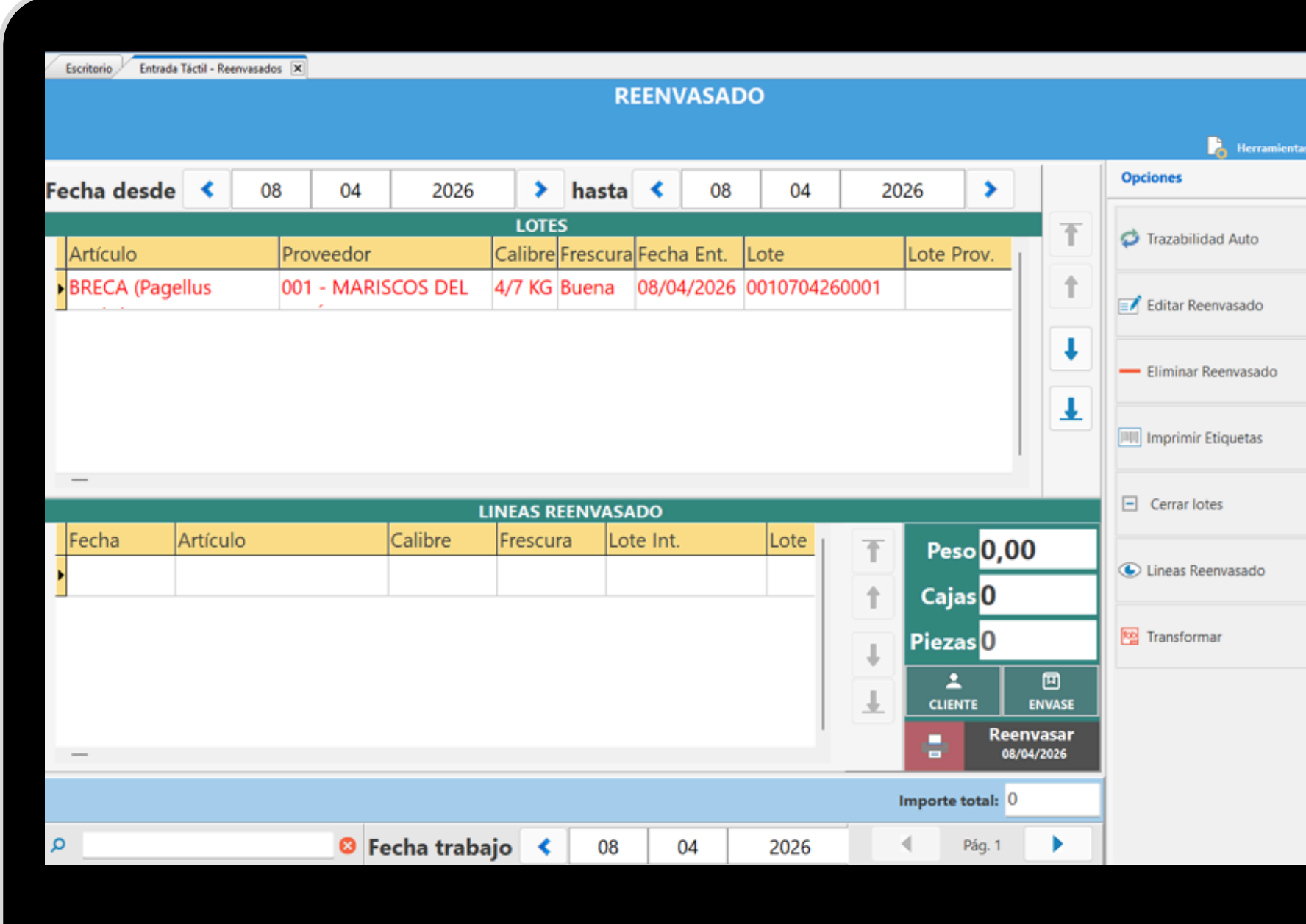

The screenshot displays the 'REENVASADO' software interface. At the top, there's a header with the title 'REENVASADO' and a 'Herramientas' icon. Below the header, there are date selection fields: 'Fecha desde' (08/04/2026) and 'hasta' (08/04/2026). The main area is divided into two sections: 'LOTES' and 'LINEAS REENVASADO'. The 'LOTES' section contains a table with columns: Artículo, Proveedor, Calibre, Frescura, Fecha Ent., Lote, and Lote Prov. A single row is visible with the following data: BRECA (Pagellus), 001 - MARISCOS DEL, 4/7 KG Buena, 08/04/2026, 0010704260001. The 'LINEAS REENVASADO' section has columns: Fecha, Artículo, Calibre, Frescura, Lote Int., and Lote. To the right of the tables, there are summary fields: 'Peso 0,00', 'Cajas 0', and 'Piezas 0'. Below these are buttons for 'CLIENTE' and 'ENVASE', and a 'Reenvasar' button with the date '08/04/2026'. At the bottom right, there's a field for 'Importe total: 0'. The bottom of the screen shows a 'Fecha trabajo' field (08/04/2026) and a 'Pág. 1' indicator.

Gestión de Producción

- Escandallos y composiciones.
- Ingredientes y aditivos con trazabilidad unitaria por aditivo y Lote.
- Estadísticas de mermas y media por tipo de producto y Lote.
- Beneficio por Producto y Lote reales.

Frescos

› Transformaciones

- Elaboración por despiece.
- Fileteado, mariposa, sin piel...

› Envasado de producto

- Bandejas por productos unitarios.
- Fumés, moralla y preparadas de producto unitarios.

¿Qué dispositivos serán útiles?

- Básculas y Plataformas de pesaje.
- Impresoras de Etiquetas.
- Lectores de Código de Barras.



Gestión de Ventas

- Presupuestos, Albaranes, Facturas.
- **Facturación Agrupada:** Por Albaranes / Albarán-Factura / Dirección de envío.
- Tarifa de precios: Por artículo, familia, volumen, superficie, clientes.
- Informes y Listados: Por Actividades, familias, clientes, agentes, rutas...
- **Facturación acumulada por producto:** Una línea para entregas del mismo producto.
- **Transporte:** Etiquetas de Envío de Bultos, Palés, Cajas.
- Cálculo de **comisiones** por Ventas y Beneficios.

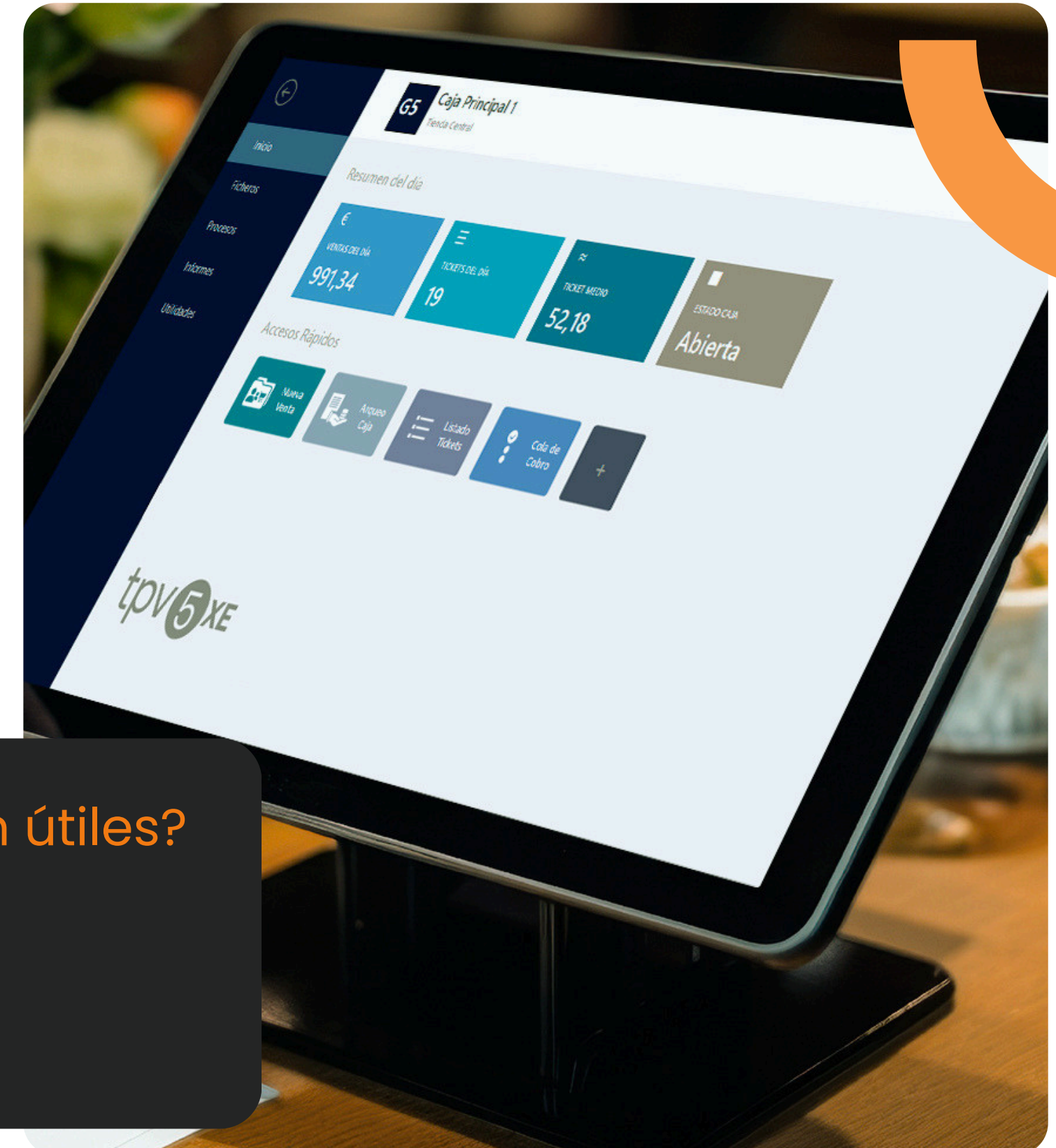

¿Qué dispositivos serán útiles?

- TPV con Balanzas de Pesaje.
- Tablet para comerciales – Preventa/Autoventa: Movilapp

Logística y distribución

- Informes de **cargas para el reparto**.
- **Organización de repartos** por rutas de reparto o rutas de vendedores.
- Roturas de **stock** y facilidad para de repartir la cantidad disponible entre los pedidos.
- Gestión de **devoluciones**.

¿Qué **dispositivos** serán útiles?

Móvil o PDA para la salida de mercancía:

- Picking: Salida de productos.
- Identificación del producto, Partida y Lote.
- Etiquetado.



Contabilidad

Trazawin, conectado con contabilidad.



¿Por qué elegir Trazawin?



Gestión Integral y Segura
de toda tu actividad



Trazabilidad
Elaboración y Etiquetado



Legal
Actualizado a la Normativa



Intuitiva
Rápida Implantación y Fácil Aprendizaje



Rentabilidad
Controla costes y márgenes



Garantía Grupo CIE
Líder en el sector pesquero



grupo cie

consultores tecnológicos

966 881 020

marketing@grupocie.com

www.grupocie.com

+ 45

años de experiencia

+ 3.500

clientes

+450

empleados

12

delegaciones